

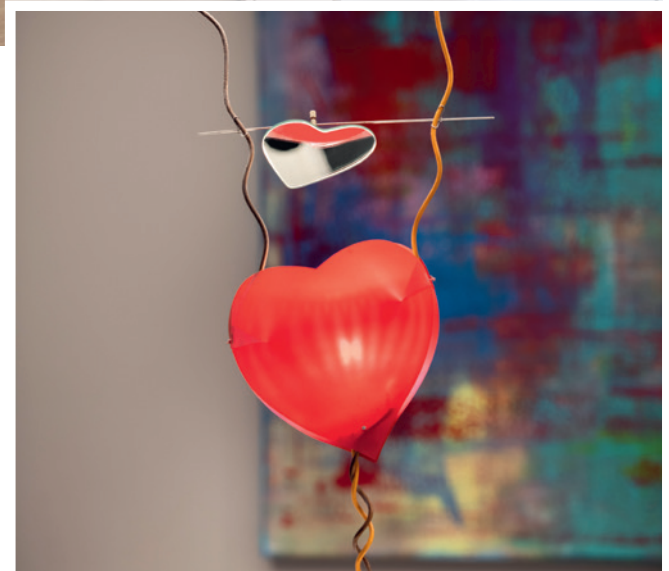

## Herz & Mensch

»Bei uns steht der Patient als Mensch im Mittelpunkt«, betonen Dr. med. Sabine Schäfer-Wiedenmann und Dr. med. Beatrix Haberkorn-Butendeich. In ihrer Praxis leben sie das Prinzip der Sprechenden Medizin. »Wir nehmen uns ausreichend Zeit für das Gespräch. Ergänzend zum internistisch-kardiologischen Behandlungsspektrum steht den Patientinnen und Patienten zudem ein niedrigschwelliges Angebot an ganzheitlichen Heilmethoden, Traditioneller Chinesischer Medizin (TCM) sowie psychosomatischer Versorgung zur Verfügung«, erläutert Dr. Schäfer-Wiedenmann.



Unser Schwerpunkt liegt in der vorbeugenden und früh-erkennenden Medizin, insbesondere des Herz-Kreislaufsystems, eingebettet in ein ganzheitliches Patienten-konzept.«

Die beiden Fachärztinnen für Kardiologie und Innere Medizin haben eine Praxis nach ihren Idealvorstellungen entwickelt. »Für uns gehört zur medizinischen Versorgung unbedingt auch die Prävention. Gerade Herz-Kreislauf-Erkrankungen – Todesursache Nummer eins in Deutschland –

lassen sich durch Prävention und Früherkennung positiv beeinflussen oder gar vermeiden«, erklärt Dr. Haberkorn-Butendeich.

Neben kardiologischer und internistischer Diagnostik bietet die Praxis umfangreiche Check-up-Untersuchungen an. Darauf basierend kann ein individuelles Präventionsprogramm von Ernährungsberatung über Bewegungstraining bis Stressmanagement erstellt werden. Eine gute Investition für ein gesundes und vitales Leben.

**DR. MED. SABINE SCHÄFER-WIEDENMANN**  
**DR. MED. BEATRIX HABERKORN-BUTENDEICH**  
**Privatpraxis am Hermeskeiler Platz**

Hermeskeiler Straße 14 · 50935 Köln · Tel. 0221 – 16 88 660

 [kardiologie-innere-koeln.de](http://kardiologie-innere-koeln.de)

 [praxis@kardiologie-innere-koeln.de](mailto:praxis@kardiologie-innere-koeln.de)